

CORRECTION ACIVITE. L'ASIE DU SUD, PREMIER FOYER DE POPULATION MONDIAL 2/2

6.

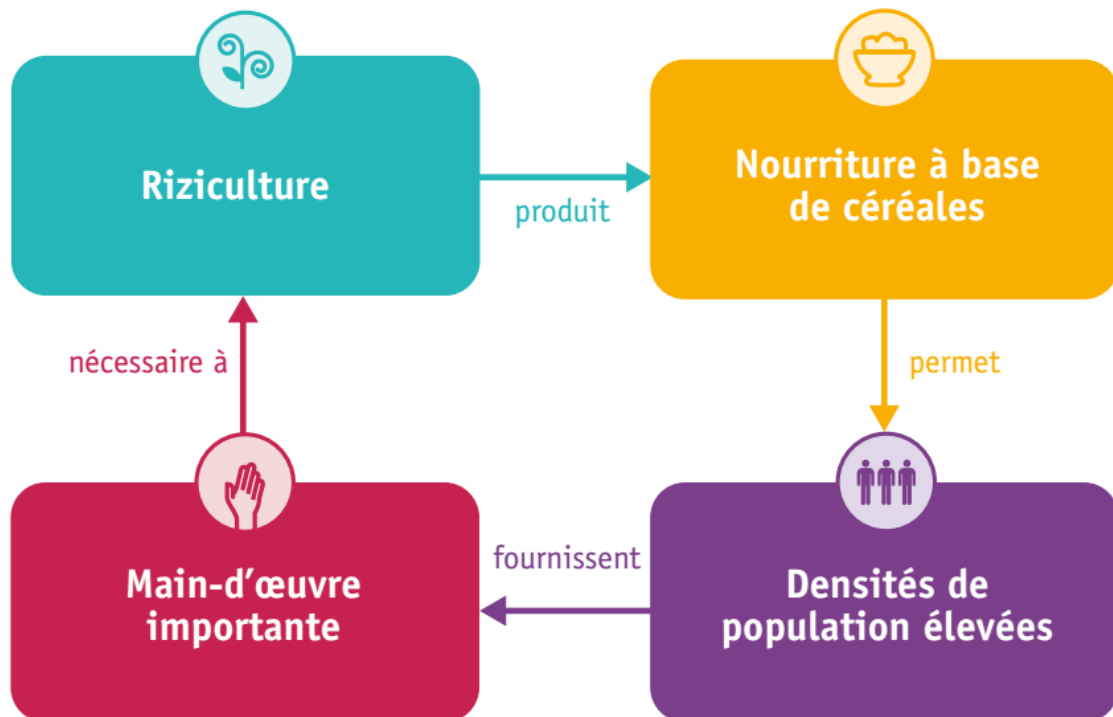

7. La riziculture est possible en Asie du Sud car ce territoire possède un climat essentiellement tropical avec des températures élevées. La mousson apporte les précipitations importantes nécessaires à la culture du riz. Les vallées des fleuves donnent accès à un terrain plat et permettent un système d'irrigation.

8. La première photographie, prise dans une campagne, présente des bengalis portant sur leur tête des ballots de riz qui vient d'être moissonné. C'est un lieu agricole. La 2e photo est prise dans la ville de Dacca, montre une rue animée de la capitale avec un marché, des passants nombreux et une route encombrée de véhicules divers. C'est une ville centre de commerces et de services.

9. La capitale du Bangladesh, Dacca, connaît une croissance de sa population très rapide. En 50 ans, le nombre d'habitants a été multiplié par 10. Cette augmentation est due en partie à l'exode rural important que connaît le pays. Les habitants des campagnes quittent leur village pour aller chercher une vie meilleure en ville.

10. Le foyer de l'Asie du Sud rassemble 1,7 milliard d'habitants, avec des densités de population élevées. C'est un peuplement ancien dans la vallée du Gange comme en témoigne la ville historique et sacrée de Varanasi. La culture du riz est aussi un facteur qui explique le peuplement car elle permet de nourrir une population nombreuse. Cette culture est possible grâce au climat tropical, à la mousson, aux grands fleuves et aux terrains plats.